

# STUDIO DI ARCHITETTURA

## DR ARCH. PALMA LIBRATO

DOTTORE DI RICERCA IN PROGETTAZIONE ARCHITETTONICA PER I PAESI DEL MEDITERRANEO  
VIA CASTELFIDARDO N. 85 - 70043 MONOPOLI (BA)  
TEL./FAX: 0804107725 - CELL. DI SERVIZIO: 3402680060 - SKYPE ADDRESS: PIP\_PL  
E.MAIL: PALMALIBRATO@STUDIOLIBRATO.COM

## CITTÀ DI MONOPOLI (BA)

**OGGETTO:** VERIFICA DI ASSOGGETTABILITA' A VIA PERMESSO DI COSTRUIRE (ai sensi del DPR 380/01 art. 10, co. 1, lett. c) per installazione di strutture precarie di classe III (rif. art. 28.2.1.3 del reg. edilizio) costituite da containers prefabbricati mobili e tende aventi destinazione camping, connesse alle attività dello stabilimento balneare denominato "Lido baia di Sole" in area localizzata alla C. da Losciale - località Pantanelli catastalmente individuata al foglio di mappa 113, p.lle 84 e 106

**RICHIEDENTE:** LIDO BAI DEL SOLE DI RENNA ANTONIO  
C. da Pantanelli  
70043 Monopoli - BARI  
P.IVA 04600080727

**PROGETTISTI:** DR arch. PALMA LIBRATO  
via Castelfidardo, 85  
70043 Monopoli - BARI  
Tel./Fax. 080 4107725  
P.IVA 06020980725  
C.F. LBR PLM 73R42 E882N

**DIRETTORE LAVORI:** DR arch. PALMA LIBRATO  
via Castelfidardo, 85  
70043 Monopoli - BARI  
Tel./Fax. 080 4107725  
P.IVA 06020980725  
C.F. LBR PLM 73R42 E882N

SPAZIO RISERVATO ALL'UFFICIO:

**OGGETTO:** PROGETTO DEFINITIVO  
MODULO UNITA' ABITATIVA "MI" PER 4/5 PERSONE (mq. 35,50)  
- PIANTA  
- SPACCATO PROSPETTICO  
- PROSPETTO  
- SEZIONE

**DATA:** 03. III. 2022

**SCALA METRICA:** 1:50

**TAVOLA:**

# 3B

2		
1		
0	Emissione	03. III. 2022
N°	DESCRIZIONE	DATA

*Il presente elaborato, nonchè il progetto in esso contenuto, è proprietà privata. Per legge è proibita la sua riproduzione se non espressamente autorizzata con consenso scritto (C.C. artt. 2578-2043-2048-2049 e C.P. artt. 622-623)*

### CONTAINERS PREFABBRICARI MOBILI - MODULO MI PER 4/5 PERSONE

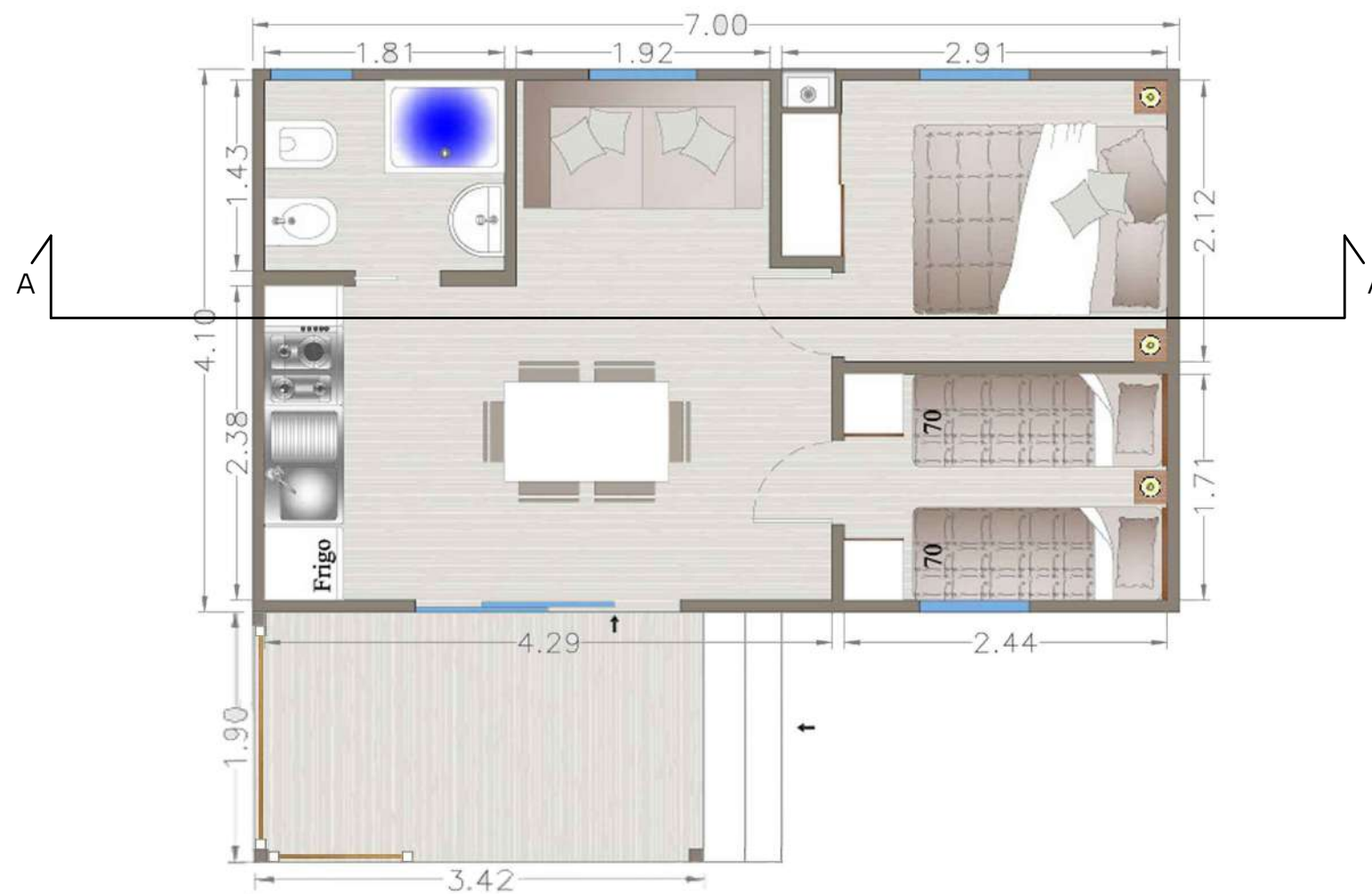

PLANIMETRIA



SPACCATO PROSPETTICO



PROSPETTO

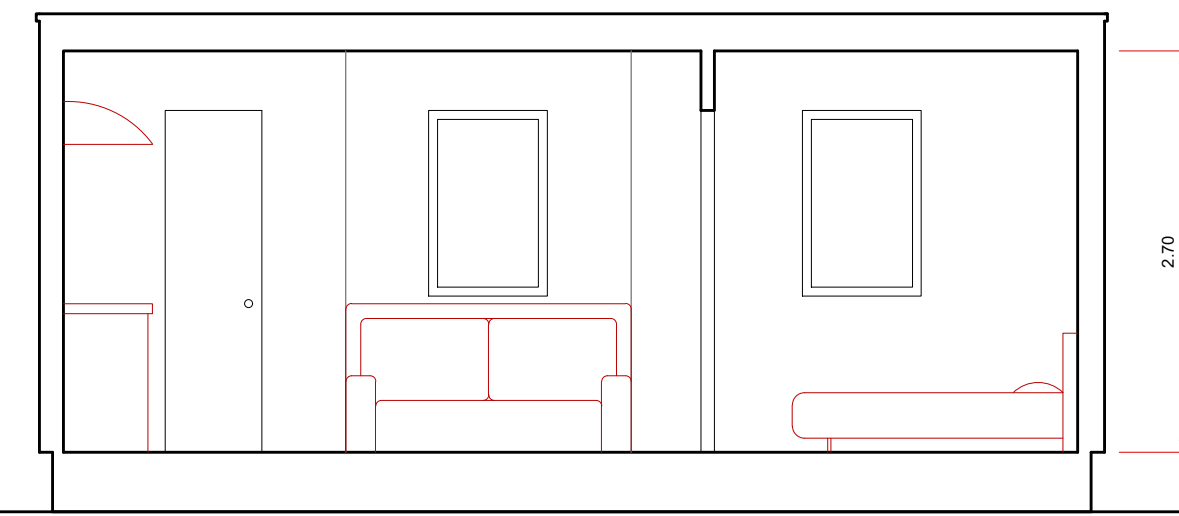

SEZIONE A - A'

0 0.25 0.5 1 1.5 2 m  
Scala metrica 1:50