

**OGGETTO:** VERIFICA DI ASSOGGETTABILITÀ A VIA PERMESSO DI COSTRUIRE (ai sensi del DPR 380/01 art. 10, co. 1, lett. c) per installazione di strutture precarie di classe III (rif. art. 28.2.1.3 del reg. edilizio) costituite da containers prefabbricati mobili e tende aventi destinazione camping, connesse alle attività dello stabilimento balneare denominato "Lido baia di Sole" in area localizzata alla C.da Losciale - località Pantanelli catastalmente individuata al foglio di mappa 113, p.lle 84 e 106

**RICHIEDENTE:** LIDO BAI A DEL SOLE DI RENNA ANTONIO  
 C.da Pantanelli  
 70043 Monopoli - BARI  
 P.IVA 04600080727

**PROGETTISTI:** DR arch. PALMA LIBRATO  
 via Castelfidardo, 85  
 70043 Monopoli - BARI  
 Tel./Fax. 080 4107725  
 P.IVA 06020980725  
 C.F. LBR PLM 73R42 E882N

**DIRETTORE LAVORI:** DR arch. PALMA LIBRATO  
 via Castelfidardo, 85  
 70043 Monopoli - BARI  
 Tel./Fax. 080 4107725  
 P.IVA 06020980725  
 C.F. LBR PLM 73R42 E882N

**SPAZIO RISERVATO ALL'UFFICIO:**

**OGGETTO:** PROGETTO DEFINITIVO  
 MODULO UNITA' RECEPTION E GUARDIANIA (mq. 15,00)  
 - PIANTA  
 - PROSPETTO  
 - SEZIONE  
 DETTAGLIO COSTRUTTIVO

**DATA:** 03.III.2022

**SCALA METRICA:** 1:50

N°	DESCRIZIONE	DATA
2		
1	Emissione	03.III.2022
0		

**TAVOLA:** 3C

Il presente elaborato, nonché il progetto in esso contenuto, è proprietà privata. Per legge è proibita la sua riproduzione se non espressamente autorizzata con consenso scritto (C.C. artt. 2578-2043-2048-2049 e C.P. artt. 622-623)

CONTAINERS PREFABBRICATI MOBILI - MODULO RECEPTION E GUARDIANIA

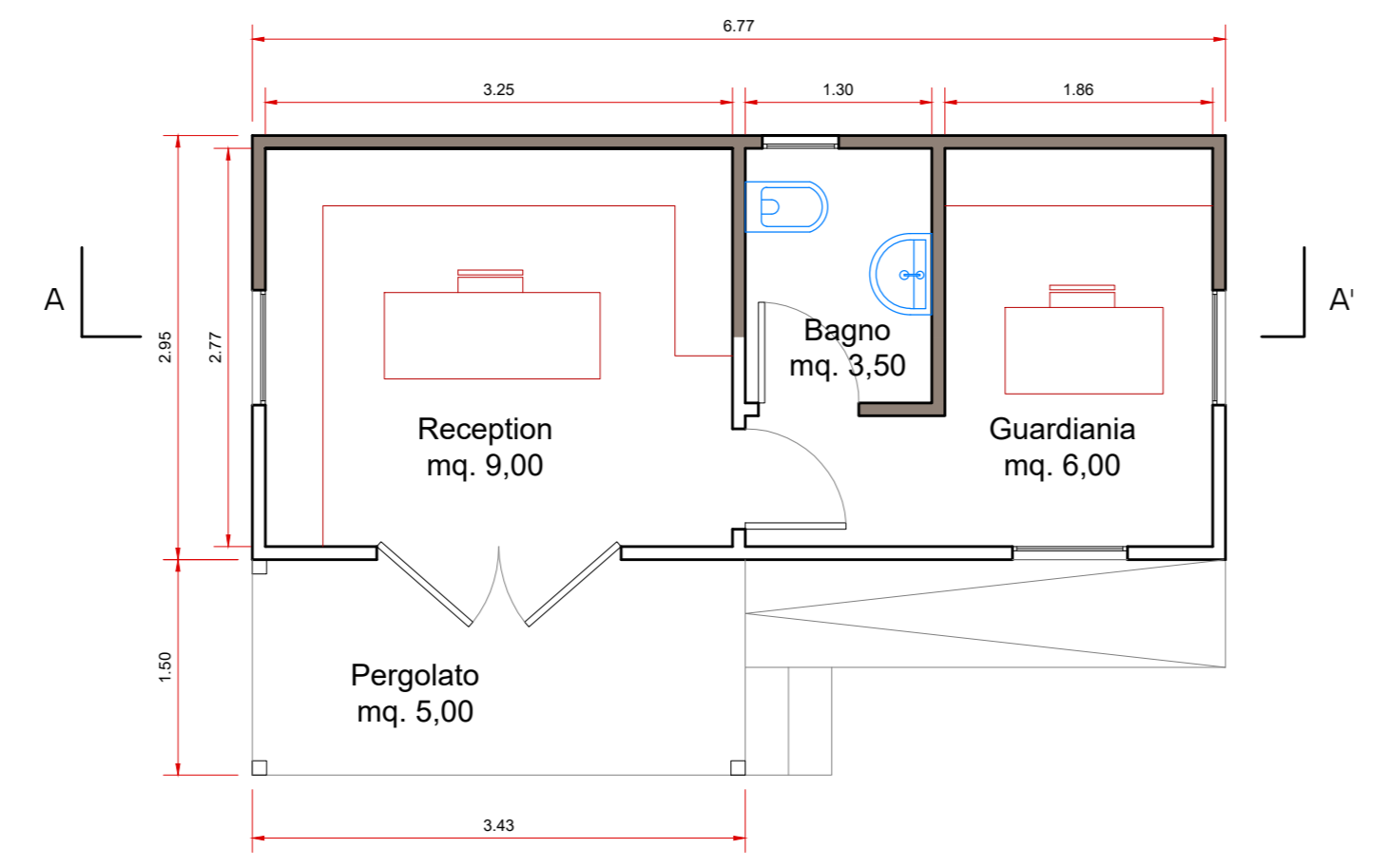

PLANIMETRIA

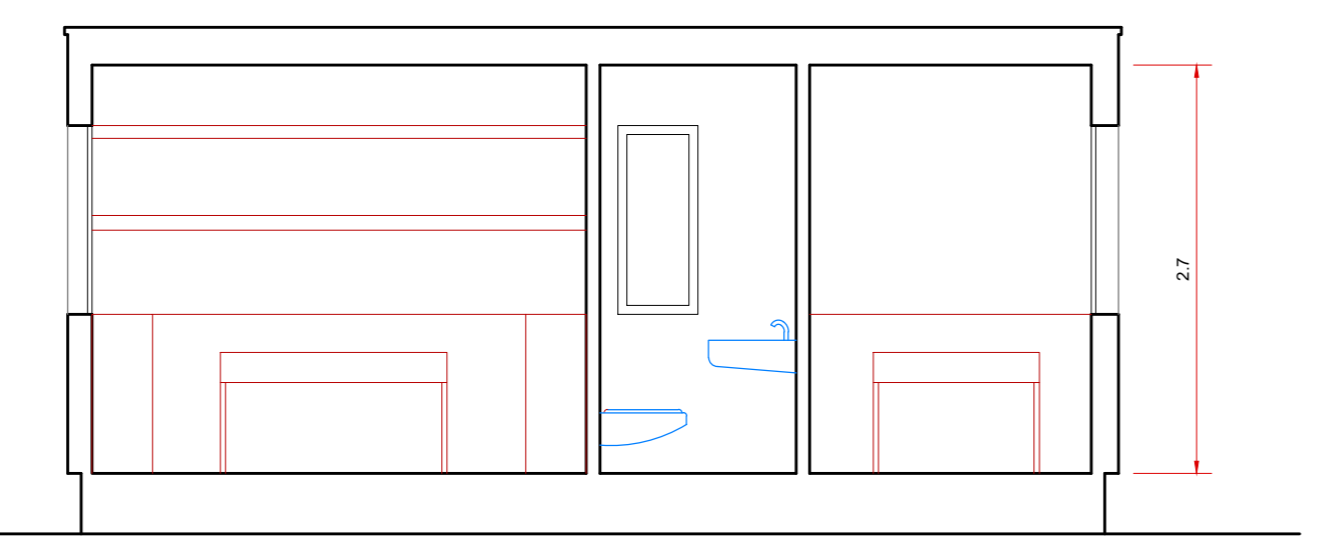

SEZIONE A - A'

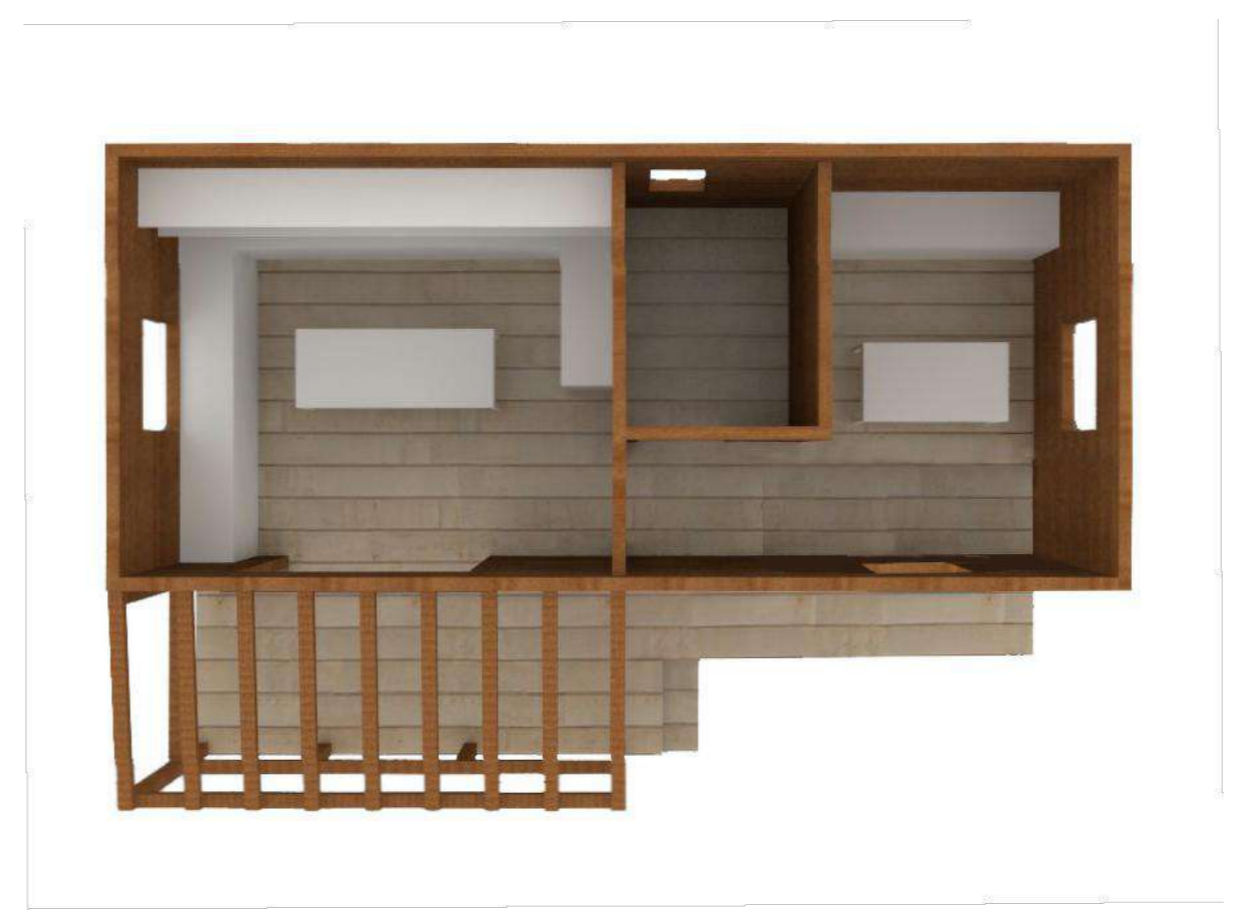

SPACCATO PROSPETTICO



PROSPETTO

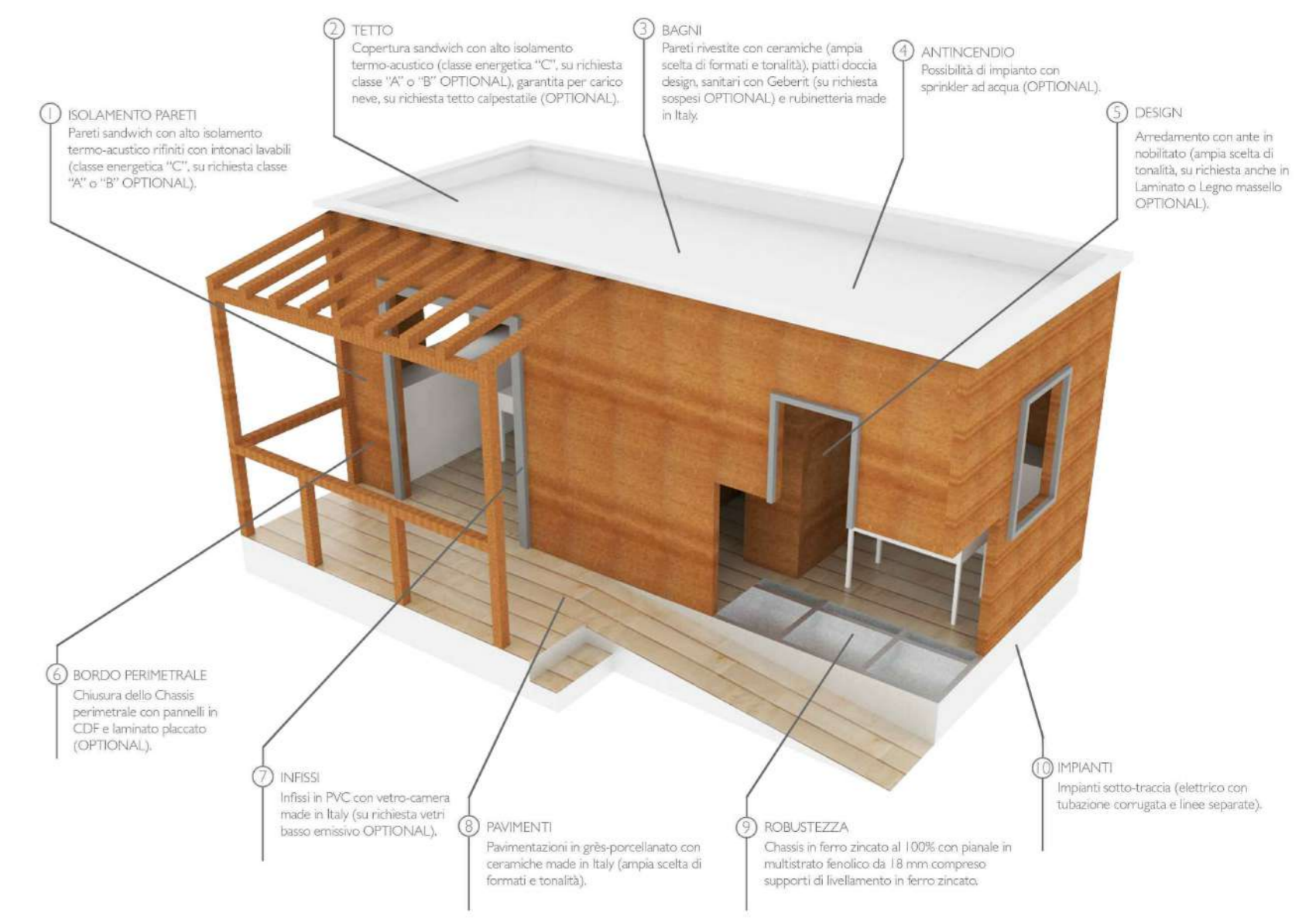

DETTAGLIO COSTRUTTIVO