

STUDIO DI ARCHITETTURA

DR ARCH. PALMA LIBRATO

DOTTORE DI RICERCA IN PROGETTAZIONE ARCHITETTONICA PER I PAESI DEL MEDITERRANEO

VIA CASTELFIDARDO N. 85 - 70043 MONOPOLI (BA)

TEL./FAX: 0804107725 - CELL. DI SERVIZIO: 3402680060 - SKYPE ADDRESS: PIP_PL
E.MAIL: PALMALIBRATO@STUDIOLIBRATO.COM

CITTÀ DI MONOPOLI (BA)

OGGETTO: VERIFICA DI ASSOGGETTABILITA' A VIA PERMESSO DI COSTRUIRE (ai sensi del DPR 380/01 art. 10, co. 1, lett. c) per installazione di strutture precarie di classe III (rif. art. 28.2.1.3 del reg.edilizio) costituite da containers prefabbricati mobili e tende aventi destinazione camping, connesse alle attività dello stabilimento balneare denominato "Lido baia di Sole" in area localizzata alla C.da Losciale - località Pantanelli catastalmente individuata al foglio di mappa 113, p.lle 84 e 106

RICHIEDENTE LIDO BAIJA DEL SOLE DI RENNA ANTONIO
C.da Pantanelli
70043 Monopoli - BARI
P.IVA 04600080727

PROGETTISTI: DR arch. PALMA LIBRATO
via Castelfidardo, 85
70043 Monopoli - BARI
Tel./Fax. 080 4107725
P.IVA 06020980725
C.F. LBR PLM 73R42 E882N

DIRETTORE LAVORI: DR arch. PALMA LIBRATO
via Castelfidardo, 85
70043 Monopoli - BARI
Tel./Fax. 080 4107725
P.IVA 06020980725
C.F. LBR PLM 73R42 E882N

SPAZIO RISERVATO ALL'UFFICIO:

OGGETTO:
PROGETTO DEFINITIVO
MODULO UNITA' BAGNO (mq. 15,00)

- PIANTA
- SPACCATO PROSPETTICO
- VISTA

DATA:
03.III.2022

SCALA METRICA:
1:50

TAVOLA:
3D

2		
1		
0	Emissione	03.III.2022
N°	DESCRIZIONE	DATA

Il presente elaborato, nonchè il progetto in esso contenuto, è proprietà privata. Per legge è proibita la sua riproduzione se non espressamente autorizzata con consenso scritto (C.C. artt. 2578-2043-2048-2049 e C.P. artt. 622-623)

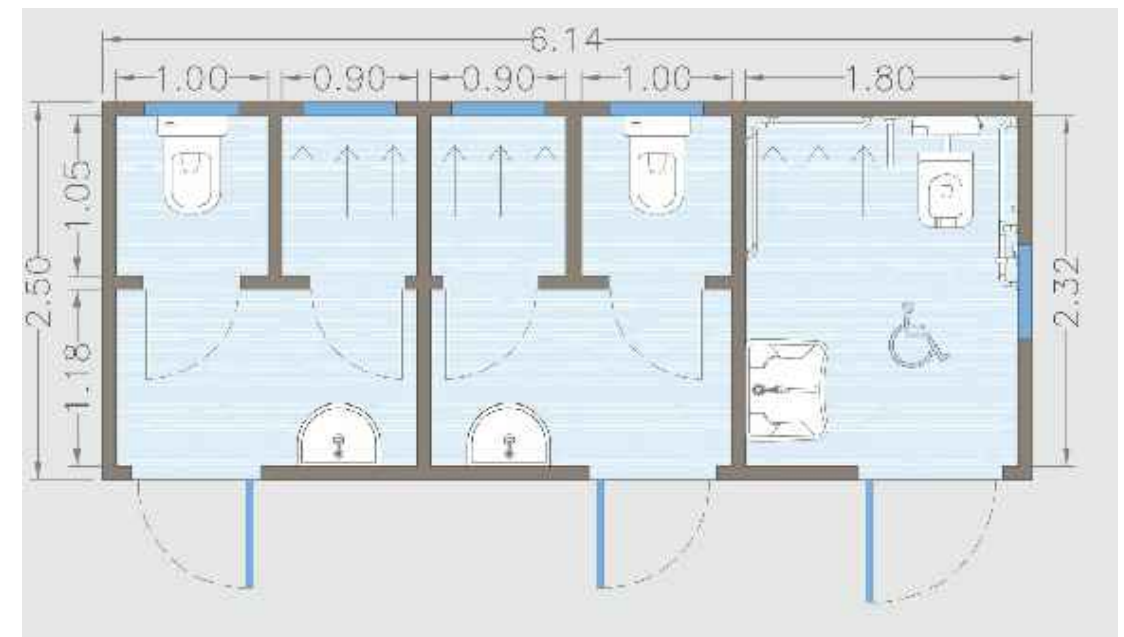

PLANIMETRIA



SPACCATO PROSPETTICO



VISTA

0 0.25 0.5 1 1.5 2 m
Scala metrica 1:50