



Aggiornamento  
Piano di Protezione Civile

**Edifici strategici e spazi pubblici.  
Aree di emergenza e viabilità**

Responsabile del Procedimento: Magg. Dott. Michele Cassano  
Consulenza: Ing. Giovanni Latrofa  
Nucleo di Protezione Civile Polizia locale: Ten. Bruno Antonio  
Mar. Ilo Michele Lafronza  
Ag. Marco Borgo  
Ag. Domenica Mitrani  
dott.ssa Maria Grazia Valente  
dott.ssa Arch. jr. Francesca Latrofa



TAV. **2**  
settembre 2016

- Edifici strategici**
- 2 ASL Bari-5
- 3 Uffici comunali
- 20 Capitaneria di porto
- 21 Caserma carabinieri
- 23 Polizia
- 24 Uffici dogana
- 25 Comando stazione forestale \  
Comando polizia municipale
- 26 Comando guardia di finanza
- 28 Uffici comunali
- 30 Edificio comunale
- 32 Palazzo di città
- 34 Sede associazione atlantis 27
- 48 Stazione di Egnazia
- 50 Sede associazione radio amatori
- 53 Ospedale
- Edifici pubblici**
- 1 Palazzetto dello sport
- 4 Dayhospital San Camillo
- 5 Centro riabilitazione disabili
- 6 Cimitero
- 7 Biblioteca comunale
- 8 Palazzo Meoevoli
- 9 Castello Carlo V
- 5 Cinema Vittoria
- 12 Auditorium Bianco Manghisi
- 13 Ufficio postale - via Bixio
- 14 Ufficio postale - via Lepanto
- 15 Ufficio postale - via San Marco
- 16 Ufficio postale - c.da Santa Lucia
- 17 Ufficio postale - c.da Cozzana
- 18 Ufficio postale - c.da Santo Oceano
- 19 Ufficio postale - via Sereno Aurelio
- 29 Stadio comunale
- 31 Teatro comunale
- 33 Palazzo Meoevoli
- 35 Campo sportivo Tommaso Carrieri
- 36 Campo sportivo
- 37 Casa di riposo RSSA
- 38 Residenza assistenza per anziani
- 39 Mercato - piazza Marcone Borsellino
- 40 Mercato - via Togliatti
- 41 Mercato - via Benedetto Croce
- 42 Mercato - via Trieste
- 43 Mercato - via Cosimo Pisonio
- 44 Mercato - via Cosimo Pisonio
- 45 Mercato - via Cosimo Pisonio
- 46 Mercato - via Ippolito Nievo
- 47 Piscina comunale
- 49 Parco lama belvedere
- 51 Area pagano - ex tendopoli
- 52 Villa comunale

- Ferrovia
- Viabilità strategica comunale
- Viabilità provinciale
- Strada Statele 16
- Limite territoriale

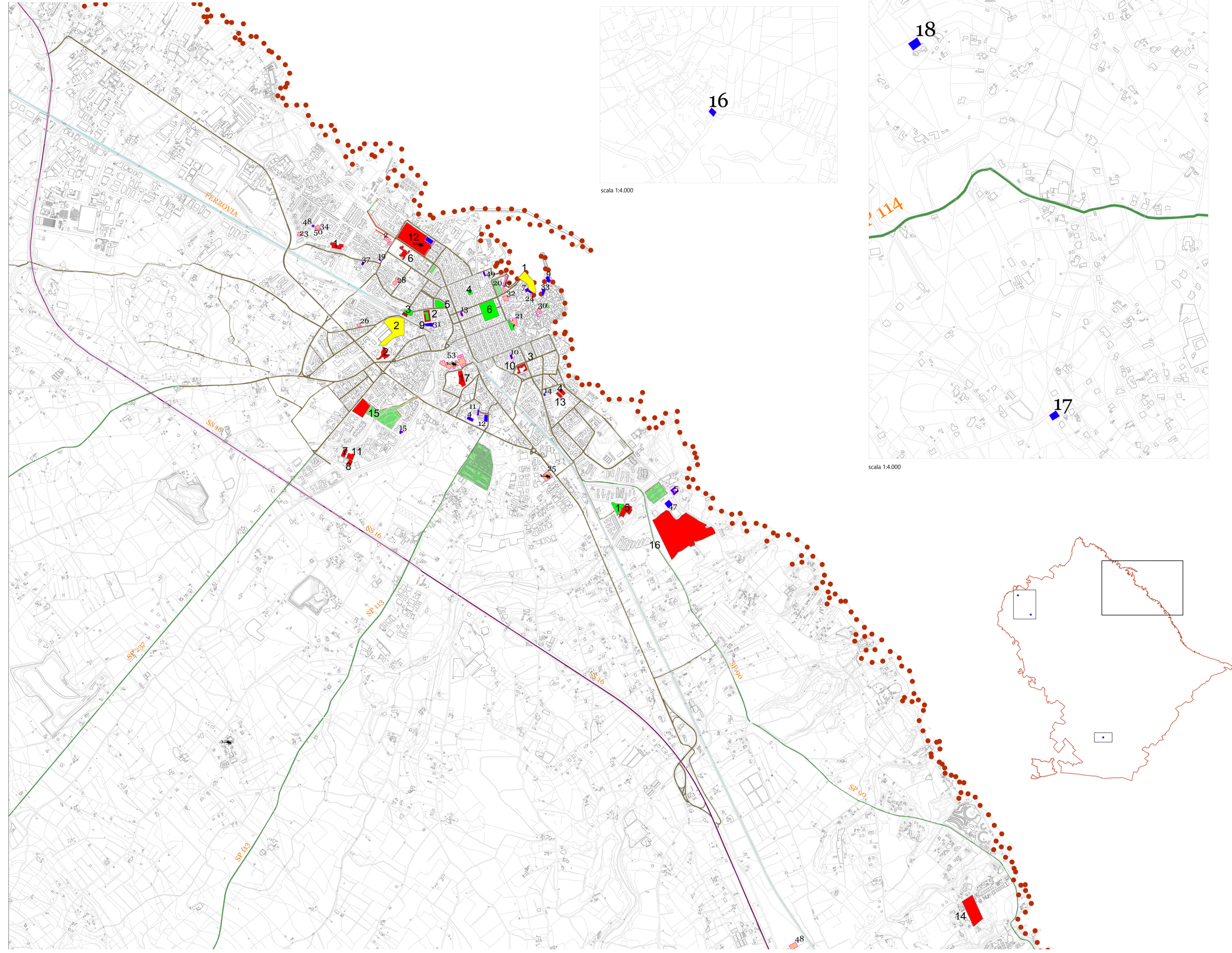

scala 1:10.000

scala 1:4.000

scala 14.000