COMUNE DI

MONOPOLI

Aggiornamento

Piano di Protezione Civile

Rischio Incendio

Responsabile del Procedimento: Magg. Dott. Michele Cassano

Consulenza: Ing. Giovanni Latrofa

Nucleo di Protezione Civile Polizia locale: Ten. Bruno Antonio
Mar.llo Michele Lafronza
Ag. Marco Borgo
Ag. Domenica Mirani

Collaboratori: dott.ssa Maria Grazia Valente
dott.ssa Arch. jr. Francesca Latrofa

TAV. 8.2

settembre 2016

GeoData s.r.l. - service - via G. Tatarella, 72, Noicattaro (BA) - tel/fax: 080.478.22.70 - web site: www.geodatasrl.eu

Prati

Arbusteti

Boschi e macchie

Rischio incendio di interfaccia basso

Rischio incendio di interfaccia medio

Rischio incendio di interfaccia alta

Punti di emungimento

Ferrovia

Viabilità strategica comunale

Viabilità provinciale

Strada Statele 16

Limite territoriale
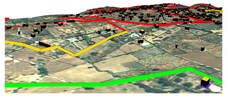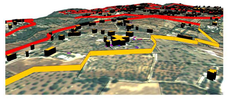
scala 1:10.000