

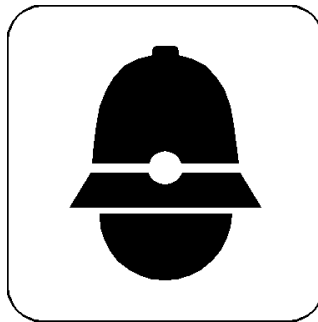

**CITTÀ DI MONOPOLI**  
**(Provincia di Bari)**



Comando Polizia Locale

Festa di San Sebastiano

Statistiche anno 2013



CITTÀ DI MONOPOLI  
(Provincia di Bari)

\*\*\*



VI ^ Area Organizzativa – Polizia Locale

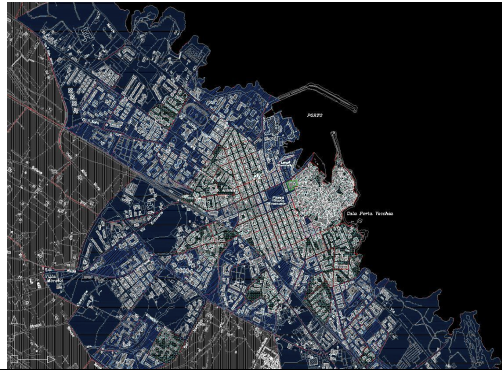

## Composizione Corpo di Polizia Locale di Monopoli

- **Comandante del Corpo – Dirigente della VI^ Area Organizzativa- Polizia Locale**
- **Nr. 1 Vicecomandante**
- **Nr. 3 Ufficiali di P.L.**
- **Nr. 7 Sottufficiali di P.L.**
- **Nr.32 Agenti di Polizia Locale di ruolo**

## Dotazione tecnica e veicoli di servizio del Corpo di P.L.

- **Nr. 1 Ufficio Mobile Fiat Scudo**, attrezzato per il Pronto Intervento con colleg. telematico
- **Nr. 9 autovetture per Pronto Intervento** e Infortunistica stradale con kit Pronto Intervento (6 Fiat Grande Punto, 1 Fiat Bravo, 1 Fiat Nuova Panda); **nr.1 Fiat Bravo** per servizi di polizia giudiziaria;
- **Nr. 1 Fiat Doblò** per Servizi di Polizia Annonaria e di Polizia Amministrativa
- **Nr. 1 Fuoristrada Land Rover 4x4** per Protezione Civile
- **Nr. 1 Fuoristrada tipo PickUp Ford Ranger 2.4 – 4x4**
- **Nr. 1 Autocarro Ford Transit** per trasporto merci + **Nr. 1 Piaggio Porter** per attività amministrativa e trasporto merci
- **Nr. 2 Motocicli Honda XL 700V**
- **Nr. 2 Motocicli BMW 650 cc.**
- **Nr. 1 motociclo Guzzi V50 500 cc.** – *veicolo “storico” per manifestazioni.* **munito radio veicol. marca EMC**
- **Nr. 2 motocicli Honda 125 cc. (tipo scooter per servizi urbani)**
- **Nr. 1 TRIOSCOOTER ELETTRICO per aree pedonali**
- **Nr. 2 Velocipedi a pedalata assistita + Nr. 2 biciclette per servizi centro abitato e Servizi costieri**
- **Nr. 1 Gommone fuoribordo, modello A50, motore Mercury 50, con carrello-rimorchio per trasporto**
- Centrale Operativa attrezzata con nr.6 telecamere per videosorveglianza in collegamento wire-less punto-punto
- **Nr.09 apparecchi radio portatili palmari** marca ICOM + **Nr.10** apparecchio radio portatile palmari marca KENWOOD + **Nr.6** apparecchio radio portatili marca MOTOROLA + **nr.2** consolle Comando mod. ICOM
- **Nr. 9** Apparecchi radio veicolari marca ICOM, **nr. 5** apparecchi radio veicolari marca MOTOROLA, **nr.1** apparecchio radio veicolare marca KENWOOD
- **Banca dati telematica con ACIPRA e D.T.T. (ex M.C.T.C.) con Archivio Veicoli Rubati, ANIA.**
- Sistema di stampa per postalizzazione verbali al Codice della Strada attivo con programma on-line “*Visual Polcity*” e convenzione attiva per postalizzazione verbali al C.d.S. con proprietari veicoli residenti in paesi stranieri. Nuovo Programma Operativo per rilascio contrassegno disabili.
- Sistema di telecontrollo e supporto all'accertamento delle violazioni al c.d.s. denominato “SCOUT” e programma
- **Nr.2** palmari portatili per accertamento violazioni al c.d.s. su strada e caricamento automatico su HW.



CITTÀ DI MONOPOLI  
(Provincia di Bari)

\*\*\*

VI^ Area Organizzativa – Polizia Locale

## **RIEPILOGO DATI ANNO 2013**

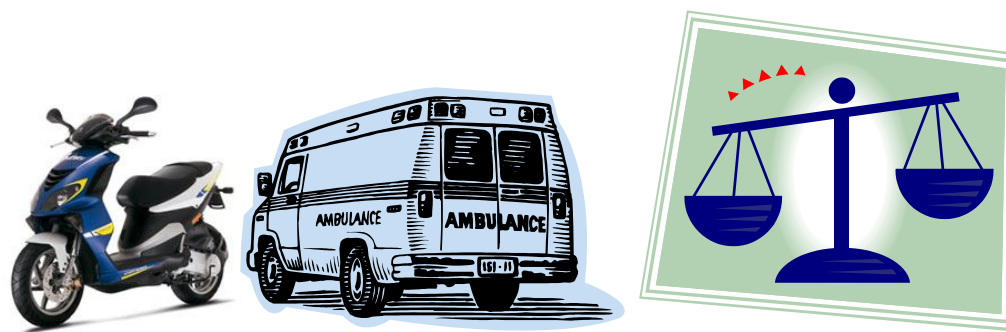

### **ATTIVITA' DI POLIZIA STRADALE**

Artt. C.d.S.	Descrizione violazione contestata	Nr.verbali
art. 6	Regolamentazione della circolazione fuori dai centri abitati	3
art. 7	Regolamentazione della circolazione nei centri abitati	3823
art. 15	Atti vietati	27
art. 20	Occupazione della sede stradale	60
art. 21	Opere, depositi e cantieri stradali	4
art. 22	Accessi e diramazioni	6
art. 23	Pubblicità sulle strade e sui veicoli	40
art. 27	Mancata esibizione titolo autorizzativo	1
art. 40	Segnali orizzontali	116
art. 41	Segnali luminosi	4
art. 72	Dispositivi di equipaggiamento dei veicoli a motore e loro rimorchi	3
art. 79	Efficienza dei veicoli a motore e loro rimorchi in circolazione	7
art. 80	Omesse revisioni periodiche o straordinarie	84
art. 99	Mancanza di foglio di via – Targa prova	2
art.102	Smarrimento, sottrazione, deterioramento, e distruzione di targa	2
art.115	Requisiti per la guida dei veicoli e la conduzione di animali	3
art.126	Durata e conferma della validità della patente di guida	14
art.141	Velocità non commisurata alle condizioni della strada e allo stato dei luoghi	40
art.143	Posizione dei veicoli sulla carreggiata – sosta non conforme al c.d.s.	24
art.145	Precedenza	93
art.147	Obbligo di massima prudenza nei pressi di passaggi livello	1
art.148	Sorpasso	2
art.149	Distanza di sicurezza tra i veicoli	22
art.150	Incrocio tra veicoli nei passaggi ingombranti	1
art. 153	Uso dei dispositivi di segnalazione visiva e di illuminazione dei veicoli a motore e rimorchi	9
art.154	Cambiamento di direzione o di corsia o altre manovre	2
art.155	Rumori molesti per cause diverse	1
art.157	Arresto, fermata e sosta irregolare dei veicoli	457
art.158	Divieto di fermata e di sosta dei veicoli	1908
art.169	Trasporto di persone e di oggetti sui veicoli a motore	2
art.171	Uso del casco protettivo per gli utenti di veicoli a motore a due ruote	15
art.172	Uso delle cinture di sicurezza e sistemi di ritenuta	102
art.173	Uso delle lenti o di determinati apparecchi durante la guida (uso del telefonino)	25
art.180	Possesso dei documenti di circolazione e di guida	128



art.181	Mancata esposizione dei contrassegni per la circolazione	181
art. 188	Circolazione e sosta dei veicoli al servizio di persone invalide	15
art.189	Comportamento in caso di incidente stradale	3
art.190	Comportamento dei pedoni	1
art.191	Comportamento dei conducenti nei confronti dei pedoni	8
art.192	Obblighi verso funzionari, ufficiali ed agenti di polizia stradale	1
art.193	Obbligo dell'assicurazione di responsabilità civile	10
art.213	Sequestri amministrativi di veicoli, finalizzati alla confisca	36
art.214	Fermi amministrativi di veicoli	20
Cod.penale	Sequestri penali di veicoli	11
	<b>TOTALE SANZIONI</b> (escluso i fermi, sequestri amministrativi e penali eseguiti ex artt.213 e 214 c.d.s.)	<b>7909</b>
	Differenza percentuale rispetto al totale delle sanzioni al c.d.s. accertate nell'anno 2012 (con approssimazione alla prima cifra decimale)	- 2,4%

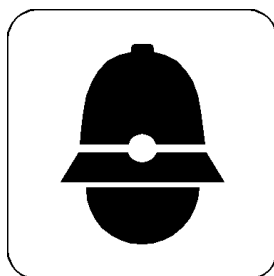

**IL CODICE DELLA STRADA**



<i>Accertamenti rilevati dal 01/01/2013 al 31/12/2013 Con riferimento all'art.126 bis C.d.S.</i>	<i>Dati confrontati con gli accertamenti dell'anno 2012</i>		
	<i>Anno 2013</i>	<i>Anno 2012</i>	<i>Statistica elaborata sul totale degli accertamenti</i>
	<b>Periodo corrente</b>	<b>Periodo precedente</b>	<b>differenza</b>
<b>Punti accertati</b>	<b>1.701</b>	<b>2.837</b>	<b>-1.136 (- 40%)</b>
<b>Punti decurtati</b>	<b>1.328</b>	<b>2.038</b>	<b>-710 (- 35%)</b>



Monopoli – Il Porto Vecchio

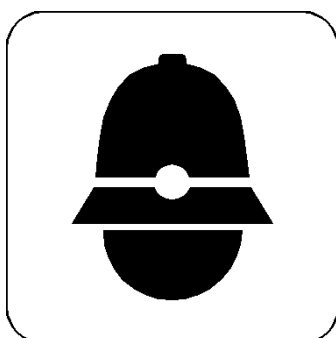

## REPORT SINTETICO SERVIZI DI POLIZIA STRADALE

### REPORT ATTIVITA' SVOLTA ANNO 2013

	GEN	FEB	MAR	APR	MAG	GIU	LUG	AGO	SET	OTT	NOV	DIC	TOT.
SERVIZI APPIEDATI PREST.	21	25	37	14	19	28	67	111	63	38	17	62	502
SERV. VIABILITA' PRESTATI	47	45	56	58	51	43	68	92	58	50	31	60	659
POSTI DI CONTROLLO EFFET.	8	10	4	7	3	/	/	7	11	26	/	2	78
VEICOLI FERMATI	34	27	13	5	7	/	/	48	74	136	/	5	349
FERMI/SEQ. AMMINIST. VI	1	3	4	2	3	1	2	1	2	3	3	2	27
VEICOLI RIMOSSI	2	3	1	1	4	2	1	5	3	2	1	3	28
INTERVENTI OPERATI	139	142	174	174	177	172	210	219	202	157	128	197	2091
SINISTRI STRADALI RILEVATI	21	23	24	23	25	22	23	33	15	13	16	2	240
FERMATI/FOTOSEGNALATI	3	1	5	2	2	1	3	2	5	2	3	1	30
SERVIZI di AUSILIO O.P.	2	2	2	2	2	/	/	/	2	2	2	2	18



**RIEPILOGO DATI ANNO 2013****STATISTICHE DEGLI INCIDENTI STRADALI**

## DATI SPECIFICI INCIDENTI REGISTRATI ANNO 2013

Periodo di riferimento	INCIDENTI STRADALI					UTENTI della strada coinvolti			
MESE	Con lesioni	Con prognosi riservata	Di cui mortali	Senza lesioni	TOT.	Feriti	Morti	Incolumi	Art. 223 - Sosp. Patenti -
GENNAIO	9	0	0	12	21	11	0	38	5
FEBBRAIO	6	0	0	17	23	8	0	57	2
MARZO	7	0	0	17	24	12	0	52	4
APRILE	8	0	0	15	23	15	0	65	5
MAGGIO	10	0	0	15	25	18	0	57	6
GIUGNO	9	1	0	12	22	16	0	52	5
LUGLIO	7	0	0	16	23	11	0	62	4
AGOSTO	19	1	0	13	33	43	0	78	12
SETTEMBRE	6	1	1	7	15	12	1	29	4
OTTOBRE	5	0	1	7	13	8	1	31	3
NOVEMBRE	10	/	/	6	16	15	/	25	6
DICEMBRE	/	/	/	2	2	/	/	5	/
<b>TOTALI</b>	<b>96</b>	<b>3</b>	<b>2</b>	<b>139</b>	<b>240</b>	<b>169</b>	<b>2</b>	<b>551</b>	<b>56</b>
Diff. % rispetto anno 2012	+7%	+1	-1	-17%		+20%	-1	-16%	

Riepilogo incidenti stradali divisi per tipologia di strada su cui si sono verificati		Di cui:	Senza feriti	Con feriti	Con prognosi riservata	Con morti
Incidenti stradali su strade <b>urbane</b>		181	119	62	1	0
Incidenti stradali su strade <b>extraurbane</b>		59	20	34	2	2
	<b>Tot.</b>	<b>240</b>	<b>139</b>	<b>96</b>	<b>3</b>	<b>2</b>



CITTÀ DI MONOPOLI  
(Provincia di Bari)

\*\*\*

VI^ Area Organizzativa – Polizia Locale



Carta europea della sicurezza stradale

**DATI DI RILEVAZIONI INCIDENTI STRADALI – anno 2013 – STRADE URBANE**

**CAUSE DEL SINISTRO**

ART.141	ART.142	ART.143	ART.145	ART.146	ART.148	ART.149	ART.154	ART.171	ART.190/191
Eccesso di velocità	Perdita controllo veicolo	Invasione corsia opposta/contromano	Mancata precedenza o stop	Mancato rispetto segnaletica	Sorpasso	Mancato rispetto distanza sicurezza	inosservanza divieto inversione di marcia/contromano	Casco protettivo	Comportamento dei pedoni e dei conducenti nei confronti dei pedoni
<b>6</b>	<b>0</b>	<b>8</b>	<b>66</b>	<b>0</b>	<b>1</b>	<b>13</b>	<b>21</b>	<b>1</b>	<b>5</b>

**CARATTERISTICHE VEICOLI COINVOLTI NEL SINISTRO**

Velocipedi	Ciclomotori Quadriciclo leggero	Motocicli	Autovetture	Autocarri	Autoartic.ti	Autobus	Macchine agricole trattore	ambulanza	Camper
<b>4</b>	<b>11+1</b>	<b>11</b>	<b>311</b>	<b>13</b>	<b>2</b>	<b>2</b>	<b>1</b>	<b>0</b>	<b>0</b>

**MODALITA' DEL SINISTRO**

Scontro laterale	Scontro frontale/ laterale	Scontro frontale	Fuoriuscita dalla corsia e/o carregg. sbandamento	Urto con veicolo in fermata o in arresto	Infortunio per caduta dal veicolo	Investimento pedone	Urto contro ostacolo fisso	Tamponamento e Scontro : *post./ant. o *post./lat.	Già Rimossi e varie
<b>8</b>	<b>98</b>	<b>5</b>	<b>3</b>	<b>7</b>	<b>1</b>	<b>11</b>	<b>9</b>	<b>38</b>	<b>1</b>

	Periodo scolastico		Periodo estivo	TUTTO L'ANNO
	gennaio/giugno	settembre/dicembre	luglio - agosto	
<b>Sinistri stradali</b>	<b>112</b>	<b>22</b>	<b>47</b>	<b>181</b>
Sinistri stradali con feriti	32	11	12	55
Sinistri stradali con pr.ris.	1	0	0	1
Sinistri stradali con morti	0	0	0	0



CITTÀ DI MONOPOLI  
(Provincia di Bari)

\*\*\*

VI^ Area Organizzativa – Polizia Locale



**DATI RILEVAZIONI INCIDENTI STRADALI – anno 2013 – STRADE EXTRAURBANE**

**CAUSE DEL SINISTRO**

ART.141	ART.142	ART.143	ART.145	ART.146	ART.148	ART.149	ART.154	ART.171	ART.190/191
Eccesso di velocità	Perdita controllo veicolo	Invasione corsia opposta/contromano	Mancata precedenza o stop	Mancato rispetto segnaletica	Sorpasso	Mancato rispetto distanza sicurezza	Inosservanza divieto inversione di marcia/contromano	Casco protettivo	Comportamento dei pedoni e conducenti nei Confronti dei pedoni
23	0	4	9	2	0	6	1	0	0

**CARATTERISTICHE VEICOLI COINVOLTI NEL SINISTRO**

Velocipedi	Ciclomotori	Motocicli	motocarri	Autovetture	Autocarri	Autoarticolati	Autobus	Macchine agricole trattore
4	2	7	0	81	11	0	0	1

**MODALITA' DEL SINISTRO**

Urto con veicolo in fermata o in arresto	Scontro frontale	Scontro frontale/laterale	Fuoriuscita dalla corsia o dalla carreggiata	Scontro laterale	Investimento pedone	Già rimossi e varie	Tamponamento e Scontro : *post./ant. o *post./lat.	Urto di veicolo contro ostacolo fisso
1	8	11	17	7	0	0	9	5

	Periodo scolastico		Periodo estivo	TUTTO L'ANNO
	gennaio/giugno	settembre/dicembre	luglio - agosto	
<b>Sinistri stradali</b>	26	15	18	59
Sinistri stradali con feriti	17	10	8	35
Sinistri stradali con pr.ris.	0	1	1	2
Sinistri stradali con morti	0	2	0	2





CITTÀ DI MONOPOLI  
(Provincia di Bari)

\*\*\*

VI^ Area Organizzativa – Polizia Locale



## Attività Ufficio Verbali



anno 2013

Istruttoria Ricorsi e deduzioni tecniche contro verbali al Codice della Strada inviati alla Prefettura competente	87
Istruttoria Ricorsi e deduzioni tecniche contro verbali al Codice della Strada inviati al Giudice di Pace e Costituzione in Giudizio dell'Ufficio (Comune di Monopoli/Comando Polizia Locale)	34
Rilascio di informazioni scritte ai sensi dell'art.11 comma 4° c.d.s.	1100
Istruttoria per alienazione beni mobili registrati e degli Atti di costituzione ex art.7 D.L. n.223/06	233
Numero di patenti ritirate a seguito di violazioni accertate o su delega Prefetture competenti	46
Carte di circolazione di veicoli ritirate a seguito di contestazioni al c.d.s.	2
Veicoli rimossi per violazioni alle norme del vigente Codice della strada	56
Accompagnamento coattivo testi su disposizione dell'A.G. (G.di P.)	2
Autentiche di firme richieste a domicilio da parte di soggetti diversamente abili	90



Monopoli – Il Castello



CITTÀ DI MONOPOLI

VI<sup>^</sup> Area organizzativa – Polizia Locale**RIEPILOGO DATI ANNO 2013****Attività di Polizia Annonaria ed Amministrativa**

Ispezioni ad attività commerciali su aree private e pubbliche in seguito ad accertamenti d'Ufficio, esposti, a richieste di altri Enti o a controlli durante il servizio	602
Mercati settimanali, giornalieri, Feste Patronali, Fiere e Sagre varie, censiti	580
Violazioni contestate ad esercizi commerciali, pubblici esercizi, attività ricettive, centri estetici	30
Violazioni contestate per il commercio su area pubblica (vendita abusiva o irregolare)	11
Sequestri amministrativi di merce e attrezzature in genere	22
Commissioni comunali di Vigilanza Locali Pubblico Spettacolo – Ufficio di Polizia Amm.va	12
Comunicazioni di notizie di reato inviate all'Autorità Giudiziaria	3
Sequestri di prodotti ittici venduti abusivamente in forma itinerante su area pubblica	1
Ordinanze ingiunzione emesse per mancato pagamento in misura ridotta violazioni amministr.	99
Violazioni c.d.s. contestate inerenti l'occupazione abusiva della sede stradale da parte di P.E.	30
Pareri espressi come richiesti da altre Aree Org. comunali per mezzi pubblicitari	302
Relazioni di sopralluogo inerenti i requisiti di sorvegliabilità dei Locali Pubblici	42
Occupazioni abusive di area pubblica da parte di Pubblici esercizi – art.20 c.d.s.	30

**Attività di Polizia Tributaria e Antielusione Tributi**

Verbali amministrativi per esposizione abusiva di pubblicità punita al Regolamento comunale	52
Verbali amministrativi al c.d.s. per collocazione di pubblicità abusiva su sede stradale – art.23	25
Rimozione e sequestri di strutture pubblicitarie abusive	70
Notifiche per atti inerenti l'attività di Settore	401
Reclami ed esposti in genere, pratiche espletate per la lotta all'elusione tributaria	55
Istruttoria e rilascio autorizzazioni temporanee suolo pubblico	272
Interventi "Polizia metrica" – artt.10 e 13 D.Lgs.517/1992	12
Verbali per violazione Ordinanze Sindacali varie (nn.rr.268/12, 35/12)	3
Verbali per violazioni ordinanze dirigenziali varie (ordinanza dirigenziale n.62/2009)	47
Verbali per violazioni Ordinanza Assessorato Turismo Regione Puglia per tutela spiagge	10
Verbali per violazioni al regolamento comunale di Polizia Urbana	70
Verbali per violazione artt.28 e 29 D.Lgs.114/98 e Legge regionale su commercio su aree pub.	11
Verbali per violazioni art.25/2° co. Piano Comunale Commercio su Aree Pubbliche	18
Verbali per violazione art.4 regolamento regione Puglia – SALDI	4
Verbali per violazioni art. 32/2° co. del Piano Comunale Commercio su Aree Pubbliche	2
Verbali per violaz. Art.24 d.P.R. n.380/2001 inerente commercio su aree pubbliche	1
Verbali violazione art.6/co.3° D.Lgs. n.193/2007	1
Verbali per violazione all'art.180 del T.U.L.L.P.S.	1
Verbali art. 14/2° e 3° co e art.6 Legge 120/2010	3
Verbali per Violazione art. 3/17° co. alla L.R. 12/1995	11
Verbali per Viol. D.Lgs.n.59/2010 e art.10 Legge 287/91 (Direttiva Bolkestein CE 123/2006)	3
Verbali per Viol. Art.8 legge 212/56 e art.15/17°co Legge Elettorale 515/93	7
Verbali per Viol.art.124 e 133/2°co D.Lgs. 152/2006	2
Verbali per Viol. Art.68 T.U.L.L.P.S. e art.666 codice penale	3
Verbali per Viol.art.8 e 10/3°co Legge 447/97 (impatto acustico)	2
Verbali per Viol.artt.3 e 18 Legge Regionale n.3/2002 + art.3/7°co e 10/2°co lg.287/91	2+1
Verbali per Viol. Art.4 Legge Regionale 27/2013 (B&B) + art.5 L. Regionale 27/2013 (B&B)	7+4
<b>Totale Violazioni amministrative accertate nell'anno 2013</b>	<b>237</b>
<b>Totale Ruoli esecutivi per ordinanze dirigenziali non oblate inviati a EQUITALIA</b>	<b>362</b>



CITTÀ DI MONOPOLI  
(Provincia di Bari)

\*\*\*

VI^ Area organizzativa – Polizia Locale

## RIEPILOGO DATI ANNO 2013



### Attività di Polizia Giudiziaria



Accertamenti ed annotazioni di Polizia Giudiziaria (diverse da quelle in campo edilizio/ambientale)	<b>179</b>
Indagini su delega dell'Autorità Giudiziaria	<b>13</b>
Comunicazioni di notizie di reato per: furto semplice o aggravato, rapina, contraffazione documenti, omissioni di soccorso e fuga a seguito di incidenti stradali, invasione di terreni ed edifici, danneggiamento,. Resistenza e lesioni a PP.UU.	<b>34</b>
Nell'ambito dei servizi di prevenzione, il personale di P.M. ha operato di concerto con le altre Forze di Polizia in operazioni di controllo del Territorio.	<b>365 gg.</b>



### Attività di Polizia Edilizia



Accertamenti vari in materia urbanistico-edilizia	<b>279</b>
Accertamenti ed indagini su richiesta della Procura e/o del Tribunale competente	<b>35</b>
Pareri su occupazioni di area pubblica, rilascio di passi carrabili e altro	<b>40</b>
C.N.R. redatte per costruzioni realizzate in assenza di permesso di costruire o autorizzazione	<b>12</b>
Verbali di violazioni urbanistico edilizie	<b>31</b>
Verbali di sequestro di immobili abusivi, apposizione sigilli e nomina custode giudiziario	<b>3</b>
Verbali di dissequestro disposti dall'Autorità Giudiziaria	<b>6</b>
Verbali e sopralluoghi per rimozione temporanea sigilli da immobili sotto sequestro	<b>8</b>
Verbali e sopralluoghi per riapposizione di sigilli da immobili sotto sequestro	<b>7</b>
Sopralluoghi per conto o congiunti con Settori Tecnici	<b>107</b>
Sopralluoghi ed accertamenti con esito regolare	<b>30</b>
Comunicazioni al registro S.D.I.	<b>56</b>



CITTÀ DI MONOPOLI  
(Provincia di Bari)

\*\*\*

VI^ Area organizzativa – Polizia Locale

## **RIEPILOGO DATI ANNO 2013**

### **Attività di Polizia Ecologica/Ambientale e Attività di Protezione Civile comunale**

Sopralluoghi effettuati per accertare l'ottemperanza di Ordinanze per motivi di igiene	<b>250</b>
Reati contravvenzionali accertati e conseguente informativa all'A.G.	<b>6</b>
Violazioni amministrative accertate nelle materie di competenza del Nucleo	<b>54</b>
Istruttoria per Rilascio pass. Z.T.L. centro storico	<b>417</b>
Istruttoria pratiche animali randagi (microchippatura, affido, trasferimenti e varie)	<b>360</b>
Attività di controllo e sopralluoghi effettuati presso le varie Ditte in materia di gestione dei rifiuti	<b>25</b>
Inserimento dati (FIR e Bindelli) Gestore Servizio e verifica dati rifiuti indiff.ti e differenziati	<b>3.313</b>
Sopralluoghi congiunti con ARPA Puglia per inquinamento elettromagnetico	<b>7</b>
Registrazione F.I.R. per smaltimento rifiuti pericolosi	<b>244</b>
Interventi per raccolta rifiuti speciali pericolosi (AMIANTO) e pneumatici con Ditta specializzata incaricata delle procedure di bonifica	<b>4</b>
Interventi presso soggetti disabili per autentiche di firma (diversi da Uff. verbali)	<b>10</b>
Redazione dell'Aggiornamento del Piano di protezione Civile Comunale - Attività per istruttoria Emergenza neve 2013 e Incendi Boschivi Estate 2013 – Operazioni strutturate svolte con supporto del Comitato Tecnico Prefettura Bari	<b>2</b>
Interventi per eventi alluvionali con attivazione degli stati di ALLERTA e intervento di Protezione Civile ed insediamento del C.O.C. in forma ristretta	<b>3</b>
Attività progettuali mirate svolte in aree tematiche ambientali e di tutela del Territorio: <b>Bandiera Blu.</b>	<b>1</b>



Monopoli – Largo Palmieri

CITTÀ DI MONOPOLI  
(Provincia di Bari)

\*\*\*

VI^ Area organizzativa – Polizia Locale

**RIEPILOGO DATI ANNO 2013****Attività Segreteria Comando, Servizi e varie**

Protocolli gestiti	10431
Reclami riscontrati on line	88
Reclami riscontrati pervenuti direttamente presso l'ufficio	65
Determinazioni dirigenziali	174
<b>Ordinanze Dirigenziali adottate in materia di viabilità e/o altro di competenza</b>	<b>494</b>
Ordini di Servizio informativi delle novità normative diramati a tutto il Personale di P.M.	8
Circolari informative di Servizio diramate a tutto il Personale di P.M.	15
<b>Elaborazione servizi giornalieri</b>	<b>365</b>
Corsi di formazione ed aggiornamento specifici per gli Operatori di Polizia Municipale: <b>giornate</b>	<b>14</b>
Corsi di formazione ed aggiornamento specifici per gli Operatori di P.M. : <b>unità partecipanti</b>	<b>89</b>
Corsi di formazione ed aggiornamento specifici per gli Operatori di P.M. : <b>ore</b>	<b>356</b>
Lezioni di Tiro utilizzo arma in dotazione presso il "Tiro a Segno Nazionale" Bari – ore 2/cad.	<b>86 ore</b>
Momenti Progettuali programmati e svolti- Operatori imp.	<b>73</b>
Momenti Progettuali programmati e svolti- totale ore	<b>1240</b>
Corsi di Educazione stradale nelle scuole cittadine "Circolazione stradale" – (ancora in corso)	<b>1</b>
Totale alunni partecipanti ai corsi di educazione stradale nelle scuole cittadine	<b>2375</b>
Corso di educazione stradale nelle scuole cittadine - totale ore	<b>440</b>
Corso di educazione stradale nelle scuole cittadine operatori impiegati	<b>12</b>
Atti notificati da personale di P.M. per conto A.G., Uffici comunali ed altri Enti Pubblici	<b>400</b>
Alloggi I.A.C.P. verificati ed utilizzatori identificati	<b>12</b>
Alloggi I.A.C.P./comunali recuperati alla disponibilità del Patrimonio pubbl. e RIASSEGNA TI	<b>2 + 8</b>
Pratiche di irreperibilità istruite per l'Ufficio Anagrafe	<b>90</b>
Accertamenti per variazioni di domicilio e cambi di residenza, migrazioni	<b>1503</b>
Istruttoria pratiche per il rilascio di Autorizzazioni per Trasporti Eccezionali e Rilascio A.A.	<b>15</b>
Animali selvatici recuperati ed affidati all'Osservatorio Faunistico Regionale di Bitetto	<b>11</b>
Vigilanza e controllo su Autorizzazioni per cavidotti stradali (AQP, ENEL, varie), regolarità ripristini e attività sanzionatoria conseguente mancato ripristino status quo ante	<b>121</b>
Sopralluoghi domiciliari eseguiti con ASSISTENTI SOCIALI comunali	<b>5</b>
Istruttoria e rilascio/rinnovo contrassegni per soggetti diversamente abili – ex art.188 c.d.s.	<b>142</b>
Istruttoria Autorizzazioni alle occupazioni di suolo pubblico per lavori edilizi e/o stradali	<b>375</b>
Istruttoria Autorizzazioni per occupazioni suolo pubblico ex art.20 c.d.s. (diverse punti preced.)	<b>162</b>
Istruttoria Relazioni di Servizio P.L. inviate ad altri Uffici pubblici per ulteriori adempimenti	<b>243</b>

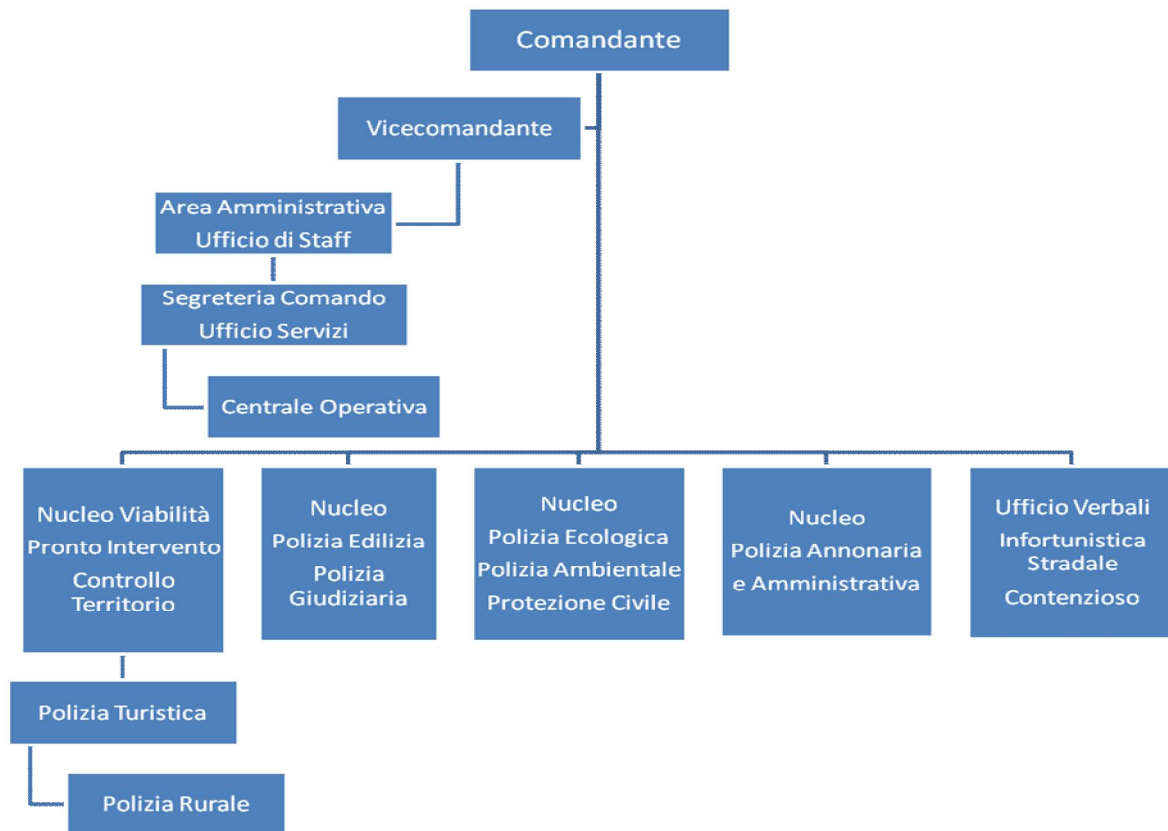

*Organigramma VI ^ Area Organizzativa – Polizia Locale*

Monopoli, 20 gennaio 2014

Il Dirigente della VI^ Area Organizzativa - Polizia Locale  
Comandante del Corpo di Polizia Municipale  
(Magg. Dott. Michele Palumbo)