

SINDACO	
Emilio Romani	SIND

GIUNTA COMUNALE	
Assessore allo Sviluppo economico e semplificazione amministrativa	ASS
Giuseppe Campanelli	
Assessore alle Contrade e	ASS
Angelo Annese	
Assessore alla Pianificazione Integrata del Territorio e	ASS
Demanio	
Stefano Lacatena	
Assessore alle Finanze	ASS
Serafino Mitrotti	
Assessore allo Stato Sociale	ASS
Rosanna Perricci	

STAFF DEL SINDACO	
Vito Di Roma	C

UNITA' AUTONOMA AVVOCATURA COMUNALE	
Avv. Lorenzo Dibello	D (D3)
Avv. Pierluigi Nocera	D (D3)

L'unità Avvocatura è una Unità Organizzativa Autonoma (funzionante alle dirette dipendenze del Sindaco) Per le attività inerenti agli aspetti gestionali fa riferimento all'Area Organizzativa Affari Generali e Sviluppo Locale

ORGANISMO INDIPENDENTE DI VALUTAZIONE	
Dott. Giuseppe D'Oronzo	OIV
Dott. Elena Anglani	OIV
Dott. Stefano Paciello	OIV

SEGRETARIO GENERALE	
Dott. Christiana Anglana	SEGR

SERVIZI DI SUPPORTO	
Francesco Petrosillo	B 3
Grazio Muolo	B
Raffaele Paragò	B

UFFICIO ASSISTENZA AGLI ORGANI	
Mariangela Ermito	C
Sante Scarafino	C

UFFICIO CONTROLLI INTERNI E PREVENZIONE DELLA CORRUZIONE, TRASPARENZA	
Mara Calella	D
Pietro Perrone	C

UFFICIO PERSONALE	
Annamaria Avarello	D 3
Porzia Cascione	D
Giurgola Manuela	C

DIRIGENTE- AREA ORGANIZZATIVA VI

DIRIGENTE- AREA ORGANIZZATIVA I

DIRIGENTE- AREA ORGANIZZATIVA II

DIRIGENTE- AREA ORGANIZZATIVA III

DIRIGENTE- AREA ORGANIZZATIVA IV

DIRIGENTE- AREA ORGANIZZATIVA V

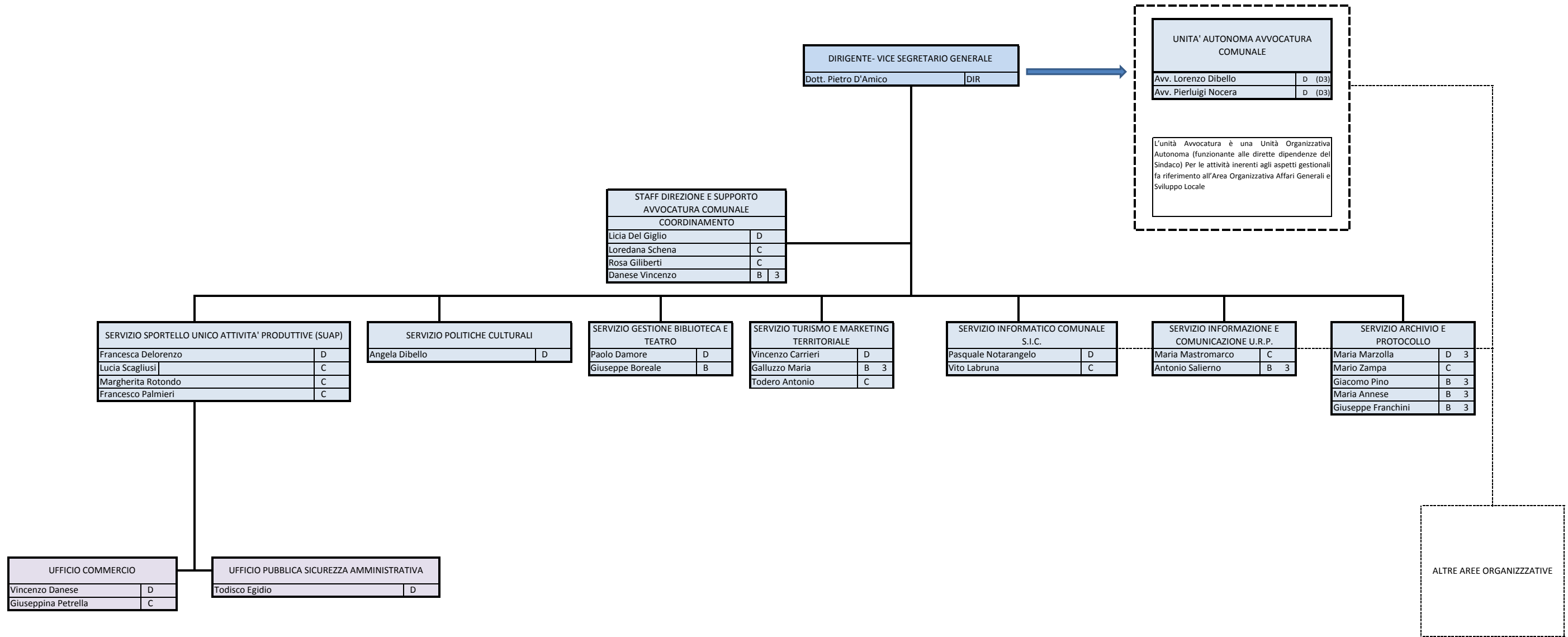

DIRIGENTE	
Dott. Francesco Spinozzi	DIR

STAFF DIREZIONE E SUPPORTO

SERVIZI DEMOGRAFICI E CIMITERIALI		
Berardi Gianluigi	D	
Sforza Rosaria	D	
Settimia Minoia	C	
Manghisi Isabella	C	
Selicato Immacolata	C	
Frascaro Giovanni	C	
Sorino Angela	C	
Teresa Stama	C	
Amodio Giovanni	B	3
Barnaba Maria	B	3
Campanelli Francesca	B	3
Maria Notarangelo	C	

SERVIZIO GESTIONE PATRIMONIO	
Tralcio Cosimo	C
Corbacio Angelo	C

SERVIZIO FISCALITA' LOCALE		
L'Abbate Manuel	D	
Rubino Valeria	C	
Brescia Vitantonio	C	
Zaccaria Addolorata	C	
Impedovo Luigi	C	
Lucia Pisani	C	
Rosalba Schena	C	
Amodio Leonardo	B	3

SERVIZIO ECONOMATO E PROVVEDITORATO		
De Giglio Cenza	D	
D'Alessandro Ines	C	
Di Filippo Vito	B	3

SERVIZIO BILANCIO E PROGRAMMAZIONE	
Bianco Margherita	C
Maringelli Giacomo	C
Maccuro Cosima	C
Sergio Palattella	C
Malerba Paolo	C

SERVIZIO CONTABILITA' ANALITICA E CONTROLLO DI GESTIONE	
Mincuzzi Maria	C

SERVIZIO RISCOSSIONI	
Alò Jessica	D
Loredana Denigris	C

ALTRE AREE ORGANIZZATIVE

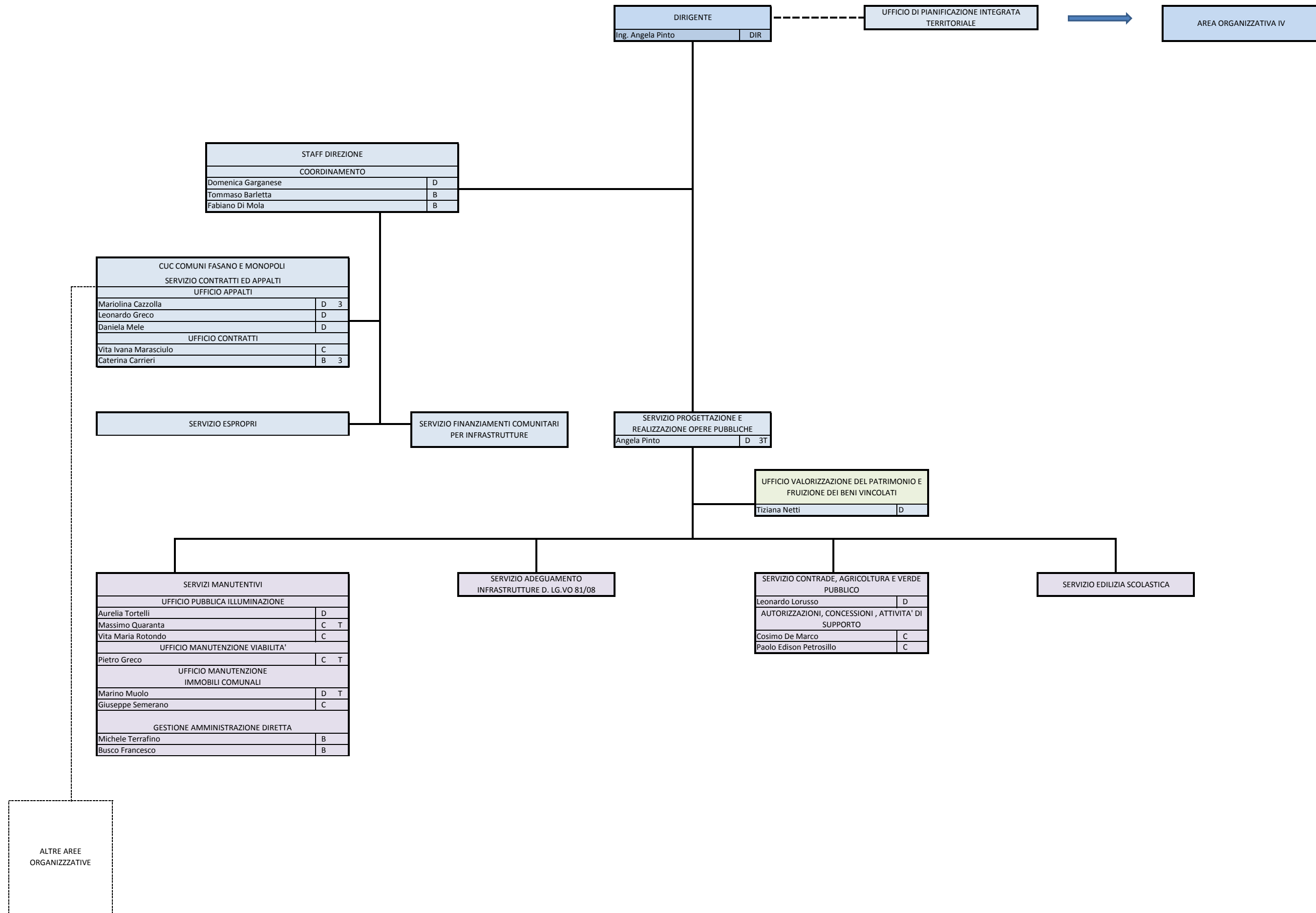

AREA ORGANIZZATIVA IV

UFFICIO DI PIANIFICAZIONE INTEGRATA TERRITORIALE

DIRIGENTE
Ing. Amedeo D'Onghia DIR

SERVIZIO AMMINISTRATIVO E AMBIENTE
COORDINAMENTO
Martino Contento D
Cataldo Viale C
Gianmarco Minoia B

SERVIZIO URBANISTICA EDILIZIA DEMANIO
COORDINAMENTO
D'ambroso Maria D 3T
Giuditta Amodio C

COMMISSIONE VAS E PAESAGGIO

La Commissione Paesaggio è unità autonoma. Per le attività inerenti agli aspetti gestionali fa riferimento all'Ufficio di supporto alla Commissione Paesaggio e VAS incardinato nell'ambito della Area IV, Ufficio Vas e Paesaggio.

UFFICIO AMBIENTE E PAESAGGIO

UFFICIO AMBIENTE

Giuseppe Orlando D T
Piero Maggi D T
Nunzia Fiume C

UFFICIO VAS E PAESAGGIO

Anna Grassi D 3T

UFFICIO ECOLOGIA

Giuseppe Verdiani D T
Danilo Santomauro D

UFFICIO CATASTO

Vito Rotolo D T
Gaetano Ciaccia D T

UFFICIO URBANISTICA

Piero Delle Selve C T
Nicola Fanelli C

UFFICIO SUE

UFFICIO EDILIZIA

Marzia Comes C
Maria Veneziani C T

UFFICIO ENERGIA

Pietro Maggi D T

UFFICIO DEMANIO

Antonio Ritorno C T

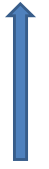

DIRIGENTE	
Dott. Lorenzo Calabrese	DIR

STAFF DIREZIONE	
COORDINAMENTO	
Antonio Allegretti	D
Nicla Meo	C
Angela Todisco	B

SERVIZIO PUBBLICA ISTRUZIONE E TRASPORTO PUBBLICO LOCALE		
Giovanni Stama	D	3

SERVIZIO SPORT E TEMPO LIBERO		
Agata Mangano	D	
Lidia Lomartire	C	

SERVIZIO POLITICHE ABITATIVE		
Rosa Paulangelo	D	
Rosa Alfi	B	3

SERVIZIO ASILO NIDO	
M. Luana Verdegiglio	C
Laura Sardella	C
Claudia Lopedote	C
Maria Mangini	C
Angela Marangi	C
Stefania Donno	C
Domenico Grattagliano	B
Isabella Minoia	A
Margherita Campanella	A

SERVIZIO SOLIDARIETA' SOCIALE		
Francesco Barbarito	D	3
Eleonora Maccuro	B	3
Mario Lobefaro	B	

UFFICIO ASSISTENZA SCOLASTICA E DIRITTO ALLO STUDIO	
Maria Dioguardi	C

UFFICIO TRASPORTO SCOLASTICO	
Lucrezia Ostuni	C
Lucrezia Masi	B
Antonio Elettrico	B 3
Giuseppe Franchini	B 3
Grazio Giancola	B 3
Cosimo Modena	B 3
Angelo Nardelli	B 3
Giuseppe Schena	B 3
Giovanni Tauro	B 3

UFFICIO REFEZIONE SCOLASTICA	
Gianfranco Giuliani	C
Maria Lopedote	B

UFFICIO SERVIZIO SOCIALE PROFESSIONALE	
Giuseppe Dentico	D
Rosanna Montesano	D
Madia Maria Calefati	C
Minoia Maria Grazia	D

UFFICIO AMMINISTRATIVO DISABILI	
Antonia Corona	C

UFFICIO AMMINISTRATIVO ASSOCIAZIONISMO/SERVIZIO CIVILE	
--------------------------------------------------------	--

UFFICIO AMMINISTRATIVO MINORI	
Patrizia Maiellaro	C

UFFICIO AMMINISTRATIVO ANZIANI	
--------------------------------	--

DIRIGENTE	
Dott. Michele Cassano	DIR

COORDINAMENTO NUCLEI OPERATIVI	
Cap. Olga Salerno	D 3

CENTRALE OPERATIVA	
Mar. Felice Fiume	C
APM Cosimo Stama	C

STAFF DIREZIONE	
-----------------	--

UFFICIO CONTENZIOSO	
Emilia Marino	D

SEGRETERIA COMANDO	
Mar. Giovanna Lippo	C
APM Giacomina D'Elia	C

SERVIZIO SUPPORTO GIUDICE DI PACE	
Margherita Diana	D
Anna Pisani	C
Giacomo Carone	C
Mancini Angela	A
Minoia Maria	A

UFFICIO SERVIZI	
Mar. Oronzo Arvizzigno	C
APM Gennaro Reno	C

NUCLEO VIABILITA', PRONTO INTERVENTO, CONTROLLO	
APM Fiume Vito	C
APM Giovanni Bagordo	C
M.llo Francesco Traetta	C
M.llo Cesare Amodio	C
APM Annamaria Diroma	C
APM Anna Pisani	C
APM Marco De Micco	C
APM Alberto Ruggiero	C
APM Paolo Storlini	C
APM Patrizia Carparelli	C
APM Domenico Didonna	C
APM Marco Stefano	C
APM Pietro Pipoli	C
APM Giovanni Ruggiero	C
APM Gaetano Chillè	C
APM Cosmo Dam. Conserva	C
APM Domenico Todisco	C
APM Alessandro Spilotro	C
APM Sante Nardelli	C
APM Mario Caliendo	C
APM Pietro D'Alessandro	C
APM Vittoria Gemmati	C

NUCLEO POLIZIA EDILIZIA E POLIZIA GIUDIZIARIA	
Ten. Giovanni Rup	D
APM Giovanni Goffredo	C
APM Luca Ruggiero	C

NUCLEO POLIZIA ECOLOGICA, AMBIENTALE,	
M.llo Michele Lafronza	C
APM Domenica Mitrani	C
APM Gennaro Donghia	C
APM Marco Borgo	C

UFFICIO VERBALI, INFORTUNISTICA STRADALE	
APM Giovanni Brunetti	C
APM Lucia Dimola	C
APM Maria Antonietta Sardella	C

NUCLEO POLIZIA ANNONARIA ED	
Ten. Vito Antonio Bruno	D
APM Enrico Penna	C
APM Laura Iacobellis	C